Продажа

3-к.квартира, 75.5 м², 1/10 эт.

Домодедово,

Московская обл, г Домодедово, мкр Северный, 3-й Московский проезд, д 1

руб. **13 500 000**

Продаётся прекрасная и уютная
3-комнатная квартира общей площадью 75,5м.
1/10-этажного панельного дома. Квартира
распашонка. В квартире выполнен ремонт.
Комнаты изолированные. Перепланировки нет.
В квартире две отделанные лоджии.
с/у-раздельный. Закрытая придомовая
территория, персональная парковка. Въезд на
территорию осуществляется через шлагбаум.
Во дворе дома детская игровая площадка,
спортивная площадка. Рядом с домом детский
сад и школа. Автобусная остановка во все
направления в том числе и до Москвы.
1-взрослый собственник.
Свободная продажа.
Обременений нет.

Количество комнат: **3**
Жилая площадь: **40 м²**
Этаж: **1**
Тип санузла: **Раздельный**
Ремонт: **евроремонт**
Наличие телефона: **нет**
Наличие мебели: **да**
Вид из окон: **во двор и на улицу**

Общая площадь: **75.5 м²**
Площадь кухни: **12 м²**
Этажей в доме: **10**
Тип балкона: **2 лоджии**
Состояние объекта: **отличное**
Наличие интернета: **да**
Мусоропровод: **нет**
Тип дома: **панельный**

LOUIS VUITTON

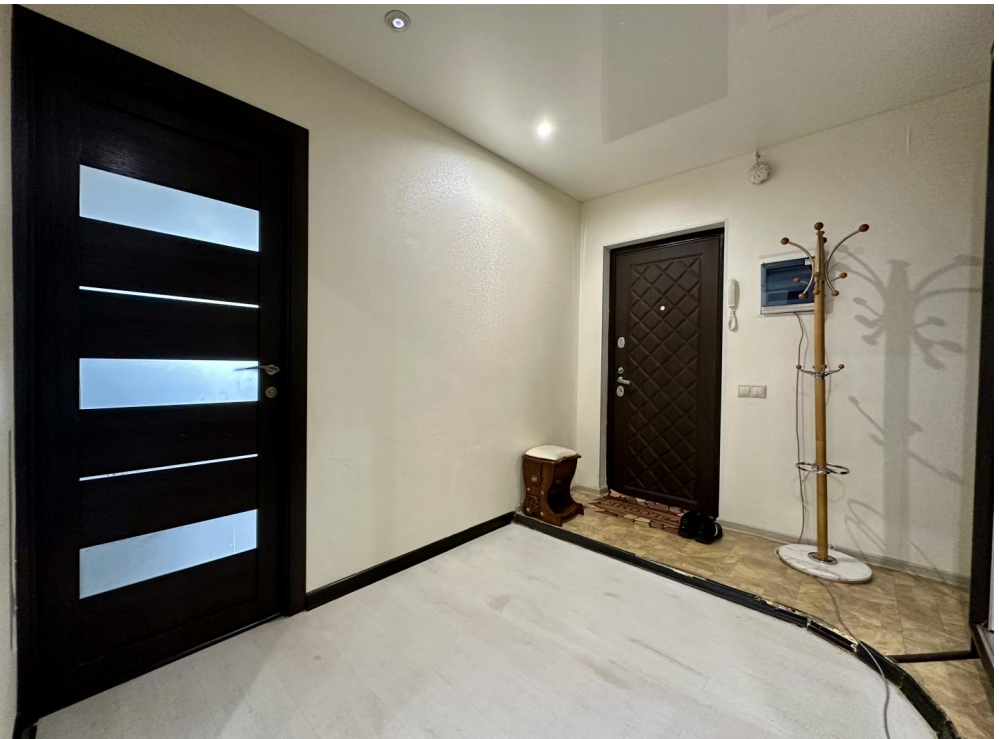

ПРОДУКТЫ

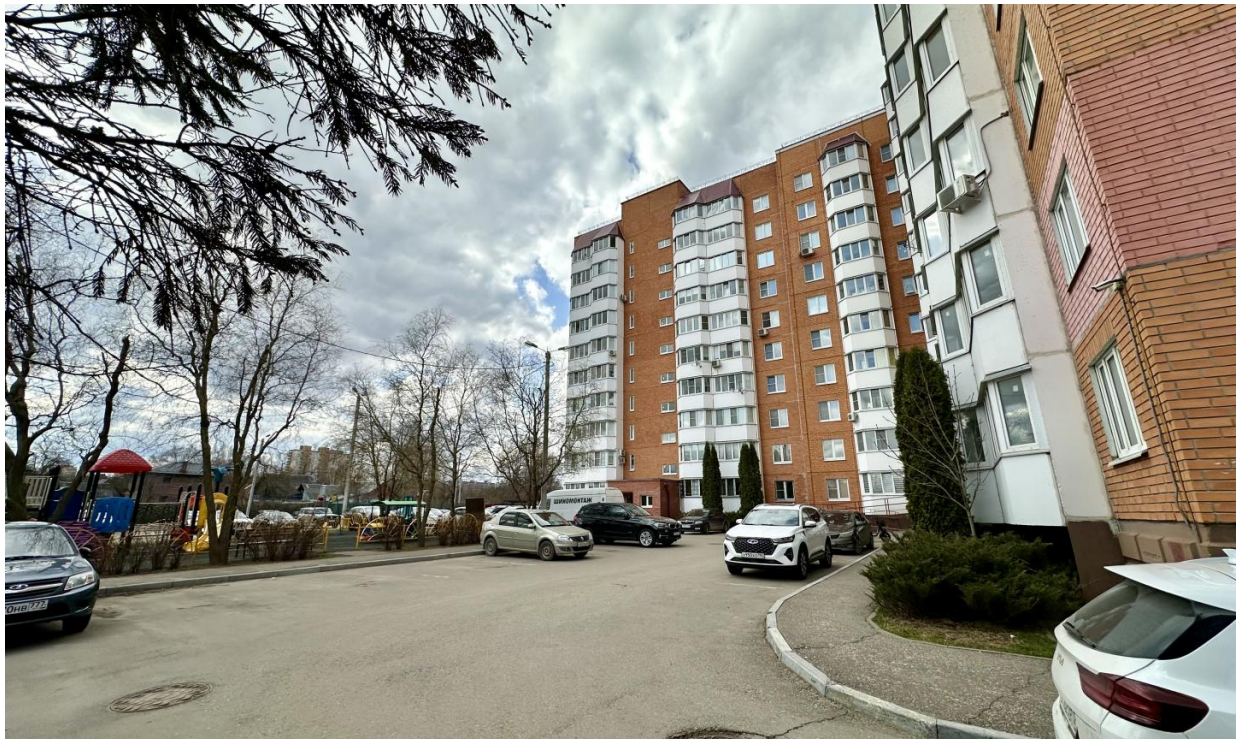
ШИНОМОНТАЖ

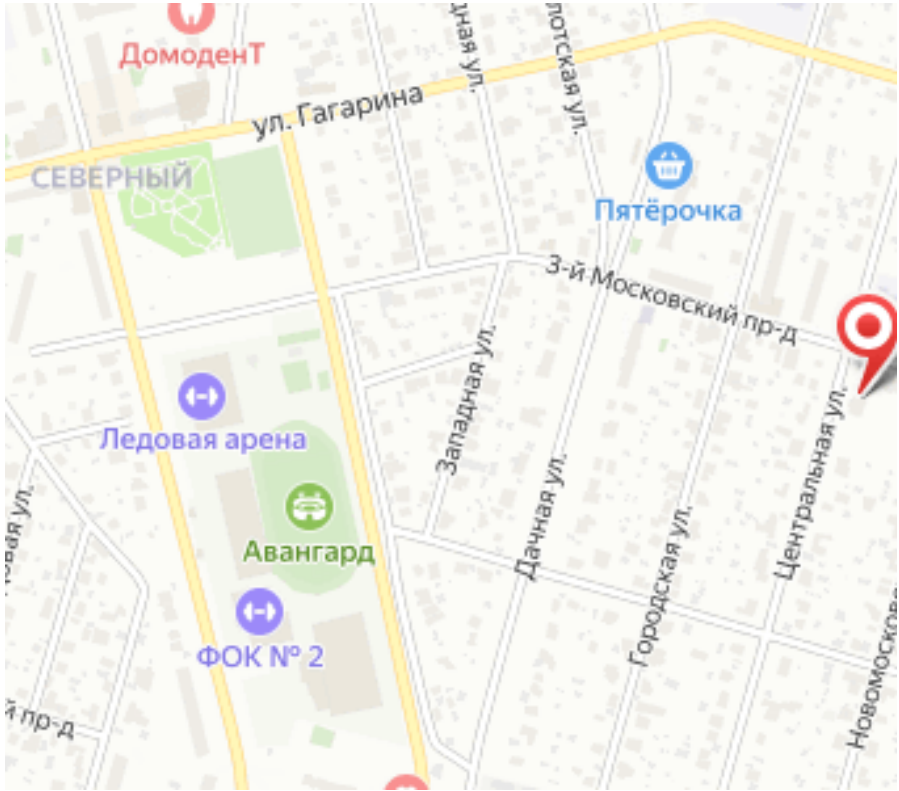
ДомоденТ
ул. Гагарина
СЕВЕРНЫЙ
Пятёрочка
3-й Московский пр-д
Ледовая арена
Авангард
ФОК № 2
Западная ул.
Дачная ул.
Городская ул.
Центральная ул.

Специалист по недвижимости

Матрос Максим Александрович

+7(926)235-8205

АН ЮржилСервис

+7(495)664-54-53
yurzhilservice.ru
6645453@mail.ru
ул Корнеева, д 1