Продажа

Продается 1 комн кв 35.4 м2 в Житнево

Домодедово,

, 6

руб. **4 650 000**

Продается однокомнатная квартира общей площадью 35.4 м², переделанная в евро-двушку, есть возможность вернуть исходное состояние. Жилая площадь составляет 21 м², кухня — 8 м². Санузел раздельный, имеется большая лоджия. Квартира в хорошем состоянии: собственник сам сделал капитальный ремонт, заменив полы и всю проводку. Мебель остается по согласованию.

Окна выходят на улицу и во двор. Дом также в хорошем состоянии, располагается в тихом поселке с развитой инфраструктурой. В окрестностях есть детские площадки, детский сад (№ 33 "Гном"), новая школа после ремонта, амбулатория, почта и центр физкультуры и спорта "Горизонт". В шаговой доступности магазины: ВкусВилл, Магнит, Пятёрочка, мясной магазин от фермеров и хозяйственные товары.

Рядом располагается международный аэропорт «Домодедово». До Москвы удобно добираться по трассам М4-Дон, Каширское шоссе, ЦКАД, а также на общественном транспорте — остановка находится в 2 минутах ходьбы. Квартира без обременений, собственность более 5 лет.
Цена 4 650 000

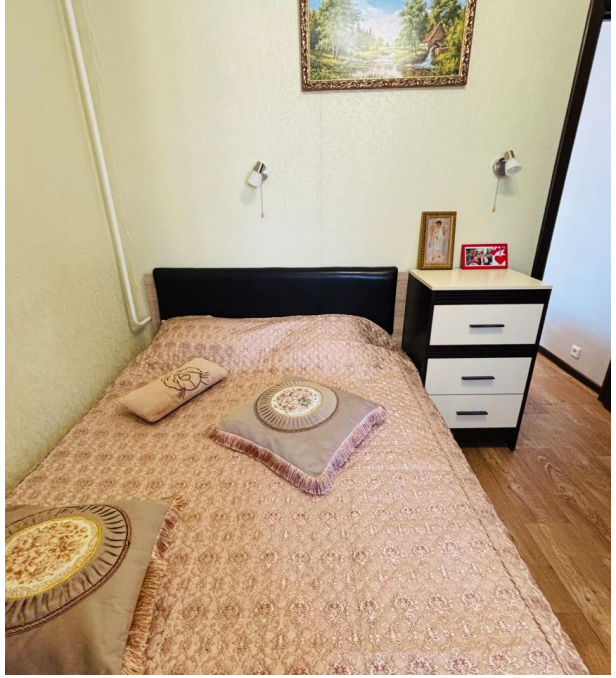

Количество комнат: **1**
Общая площадь: **35.4 м²**
Площадь кухни: **8 м²**
Этажей в доме: **3**
Тип балкона: **лоджия**
Состояние объекта: **отличное**
Наличие мебели: **да**
Тип дома: **кирпичный**

Год постройки дома: **1972 г.**
Жилая площадь: **21 м²**
Этаж: **2**
Тип санузла: **Раздельный**
Ремонт: **дизайнерский**
Наличие интернета: **да**
Высота потолков в метрах: **2.7 м.**

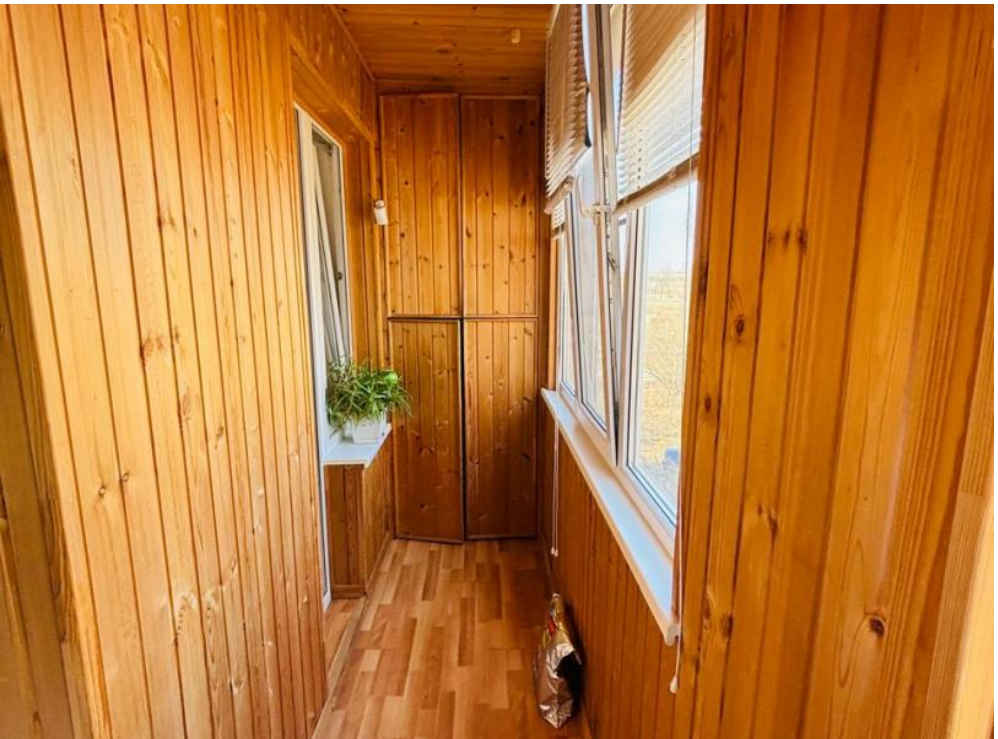

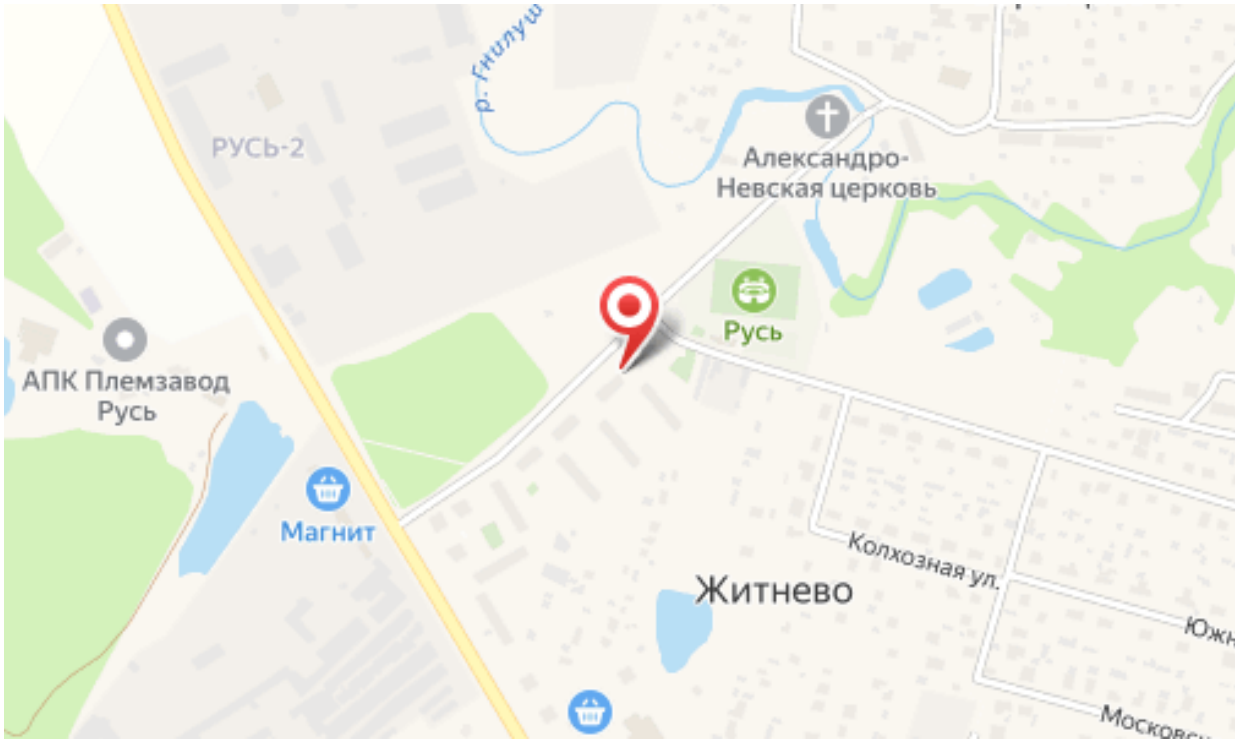
РУСЬ-2
Александро-
Невская церковь
Русь
АПК Племзавод
Русь
Магнит
Житнево
Колхозная ул.

Специалист по недвижимости

Янковский Роман Александрович

+7(929)682-1089

АН ЮржилСервис

+7(495)664-54-53
yurzhilservice.ru
6645453@mail.ru
ул Корнеева, д 1