Продажа

2-к.квартира, 61.42 м², 6/12 эт.

Домодедово,

Московская обл, г Домодедово, мкр Центральный, ул Кирова, д 13 к 1

руб. **12 700 000**

Вашему вниманию представляется прекрасная и уютная 2-комнатная квартира. Общей площадью 61,42 м.
6/12-этажного кирпичного дома. В квартире выполнен качественный ремонт. Комнаты изолированные. Две лоджии.
Раздельный с/у.
Облагороженная придомовая территория. В шаговой доступности находятся остановки общественного транспорта, парковки, магазины, школа, детские сады, спортивные площадки, зоны для прогулок и отдыха. Рядом парк и лес.
Во дворе дома расположен подземный паркинг.
Рассмотрим ипотеку, окажем помощь с оформлением.

Количество комнат: **2**
Жилая площадь: **33.18 м²**
Этаж: **6**
Тип санузла: **Раздельный**
Ремонт: **евроремонт**
Наличие телефона: **нет**
Наличие мебели: **да**
Вид из окон: **на улицу**

Общая площадь: **61.42 м²**
Площадь кухни: **9.17 м²**
Этажей в доме: **12**
Тип балкона: **2 лоджии**
Состояние объекта: **отличное**
Наличие интернета: **да**
Мусоропровод: **нет**
Тип дома: **кирпично-монолитный**

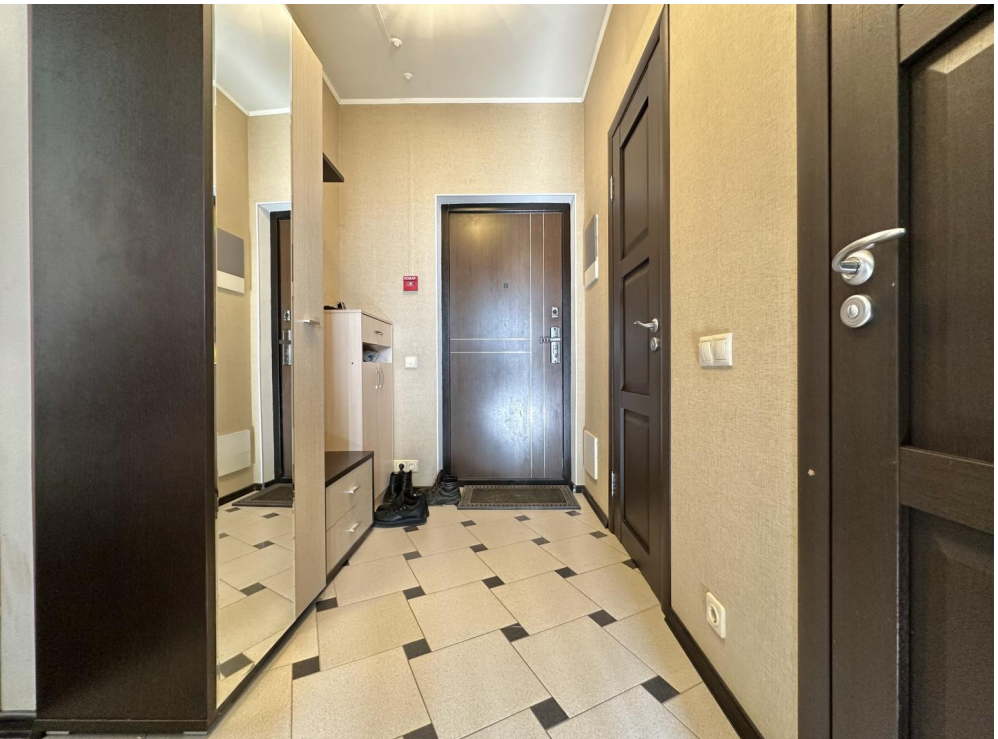

Miele

ВНИМАНИЕ!
ВЕДЕТСЯ
ВИДЕОНАБЛЮДЕНИЕ

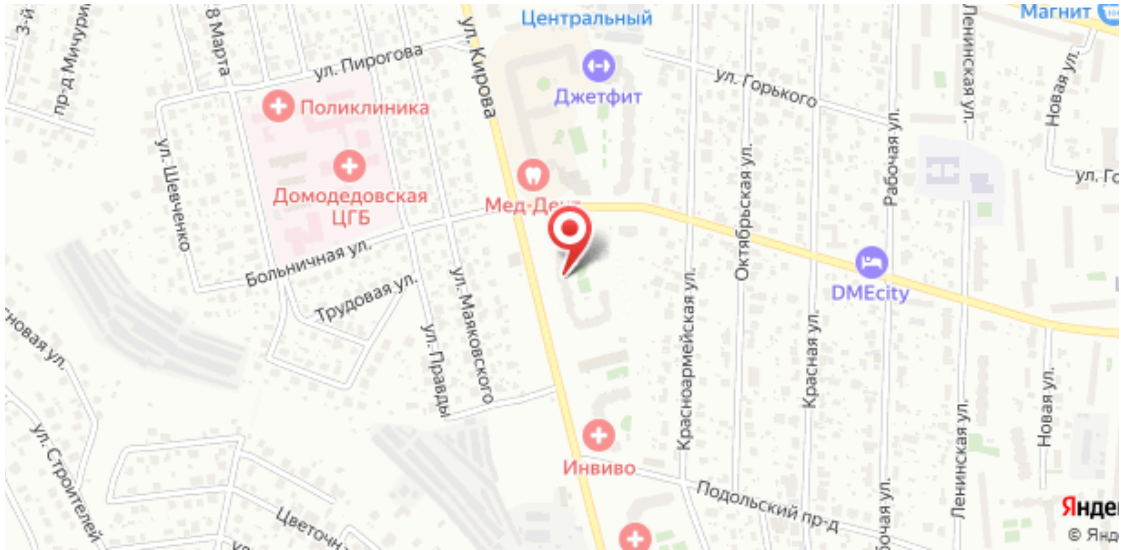
Центральный
Магнит
ул. Пирогова
ул. Кирова
Джетфит
ул. Горького
Поликлиника
Домодедовская ЦГБ
Больничная ул.
Трудовая ул.
ул. Шевченко
ул. Маяковского
ул. Правды
Октябрьская ул.
Рабочая ул.
Ленинская ул.
Новая ул.
DMEcity
Красноармейская ул.
Красная ул.
Инвиво
Подольский пр-д
ул. Строителей
8 Марта
пр-д Мичурина

Специалист по недвижимости

Матрос Максим Александрович

+7(926)235-8205

АН ЮржилСервис

+7(495)664-54-53
yurzhilservice.ru
6645453@mail.ru
ул Корнеева, д 1