Продажа

Продается новый дом в Домодедово

Домодедово,

Московская обл, г Домодедово, деревня Минаево, тер КП Шелест, д 184

руб. **9 950 000**

Продаётся уютный новый загородный дом!

Представляем вашему вниманию прекрасный загородный дом, расположенный в живописном районе. Этот дом идеально подходит для тех, кто ищет уединение, свежий воздух и возможность наслаждаться природой.

Особенности:

* Площадь: __140__ м²
* Количество комнат: ___3_
* Количество санузлов: ___1_
* Этаж: ___1_
* Участок: ___6_ соток
* Отопление: _электрическое

Дом находится в коттеджном поселке Шелест, в Домодедовском районе, от Мкад 40 мин по М4 Дон. что обеспечивает комфортную жизнь вдали от городской суеты.
В доме выполнен качественный ремонт, установлена современная мебель.
Большая Терраса (25 кв.м) объединена с крыльцом.
3 отдельных комнаты (14, 14 и 12 кв.м), большая кухня-гостинная (45 кв.м)
Во всех комнатах подведены все коммуникации (электричество, водоснабжение, канализация), выполнено отопление, установлен эл. котел, водонагреватель.

Участок прямоугольной формы, угловой, огорожен забором, сделаны откатные ворота.Обустроены дорожки и парковочное место на три машины.

Не упустите возможность стать счастливым обладателем этого прекрасного загородного дома! Звоните нам по телефону для получения дополнительной информации и организации просмотра.

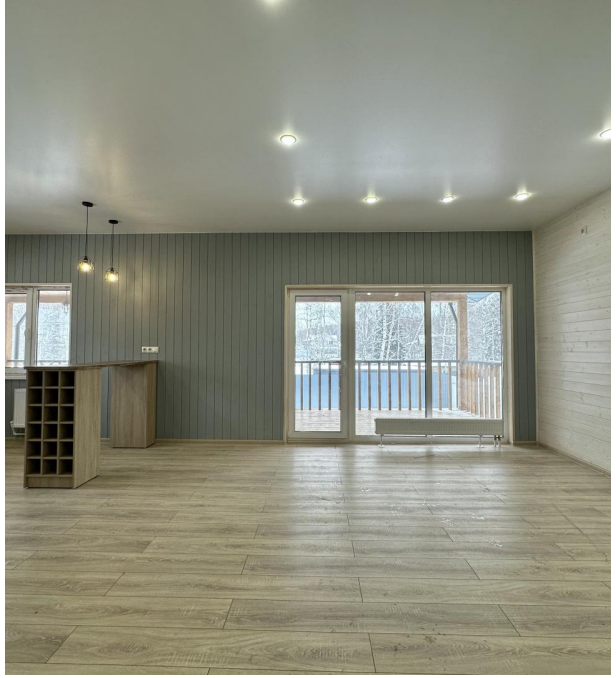

Тип объекта: **дом**
Общая площадь: **140 м²**
Этажей: **1**
Отопление: **Электро**
Тип комнат: **Изолированные**

Тип дома: **каркасный**
Площадь участка: **6 сот.**
Материал стен: **Деревянный**
Категория земли: **ИЖС**

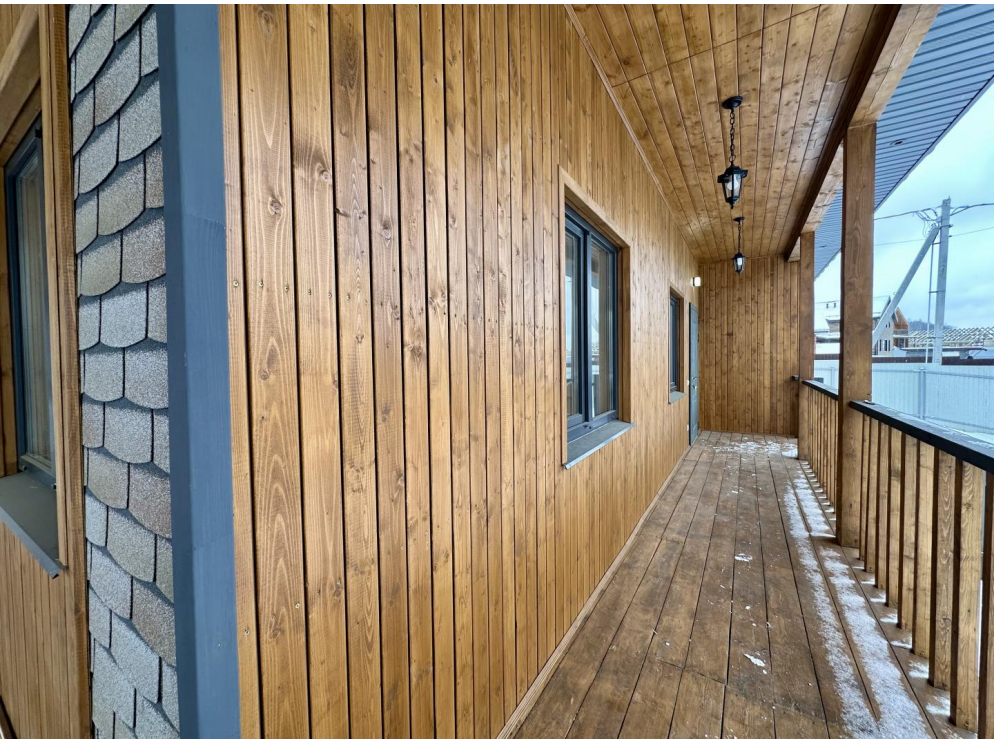

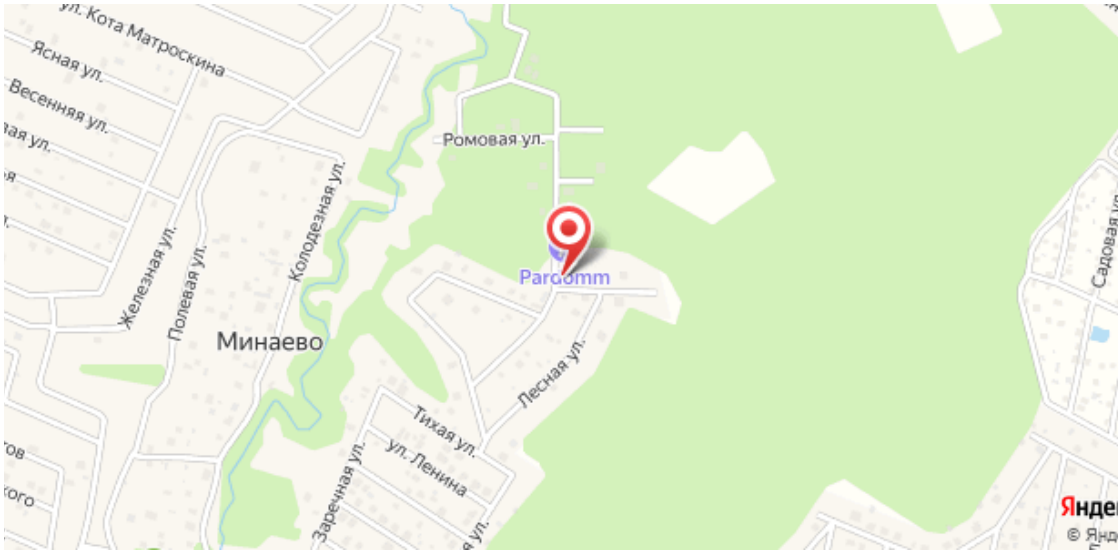
ул. Кота Матроскина
Ясная ул.
Весенняя ул.
Ромовая ул.
Колодезная ул.
Железная ул.
Полевая ул.
Минаево
Лесная ул.
Тихая ул.
ул. Ленина
Заречная ул.
Садовая ул.

Специалист по недвижимости

Матрос Максим Александрович

+7(926)235-8205

АН ЮржилСервис

+7(495)664-54-53
yurzhilservice.ru
6645453@mail.ru
ул Корнеева, д 1