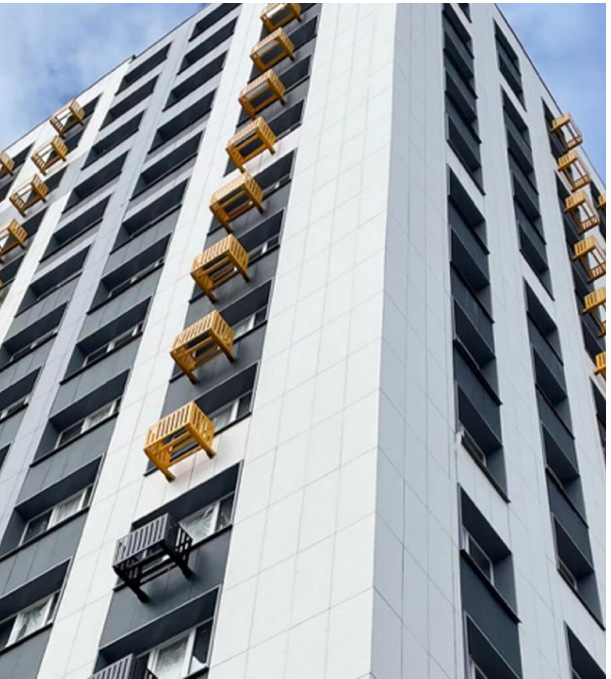

Продажа

Краснофлотский

Москва,

г Красноармейск, ул Краснофлотская 9А

Медведково

руб. **4 260 100**

Комплекс состоит из четырех 16-этажных секций, объединенных в один Л-образный корпус. Здания построены по монолитной технологии. Фасады облицованы керамогранитной плиткой, что обеспечивает современный внешний облик. На первом этаже предусмотрены колясочные и комнаты для консьержей.
Со второго по шестнадцатый этажи размещены квартиры, включая студии, 1-, 2- и 3-комнатные варианты. Квартиры передаются без отделки и с подчистовой отделкой, включающей штукатурку стен и цементную стяжку пола. Все квартиры оснащены пластиковыми окнами с двухкамерными стеклопакетами и металлическими входными дверями. На первом этаже расположены коммерческие помещения с отдельными входами. Придомовая территория благоустроена: оборудованы детские и спортивные площадки, организованы места для отдыха. Для владельцев автомобилей предусмотрена наземная парковка на территории комплекса.
Комплекс расположен в городе Красноармейск Московской области. Район имеет развитую социальную инфраструктуру с доступностью школ, детских садов и магазинов. Транспортная доступность обеспечивается автобусным сообщением до ближайших станций метро и ж/д платформ. Близость к зеленым зонам способствует комфортному проживанию в экологически чистом районе.

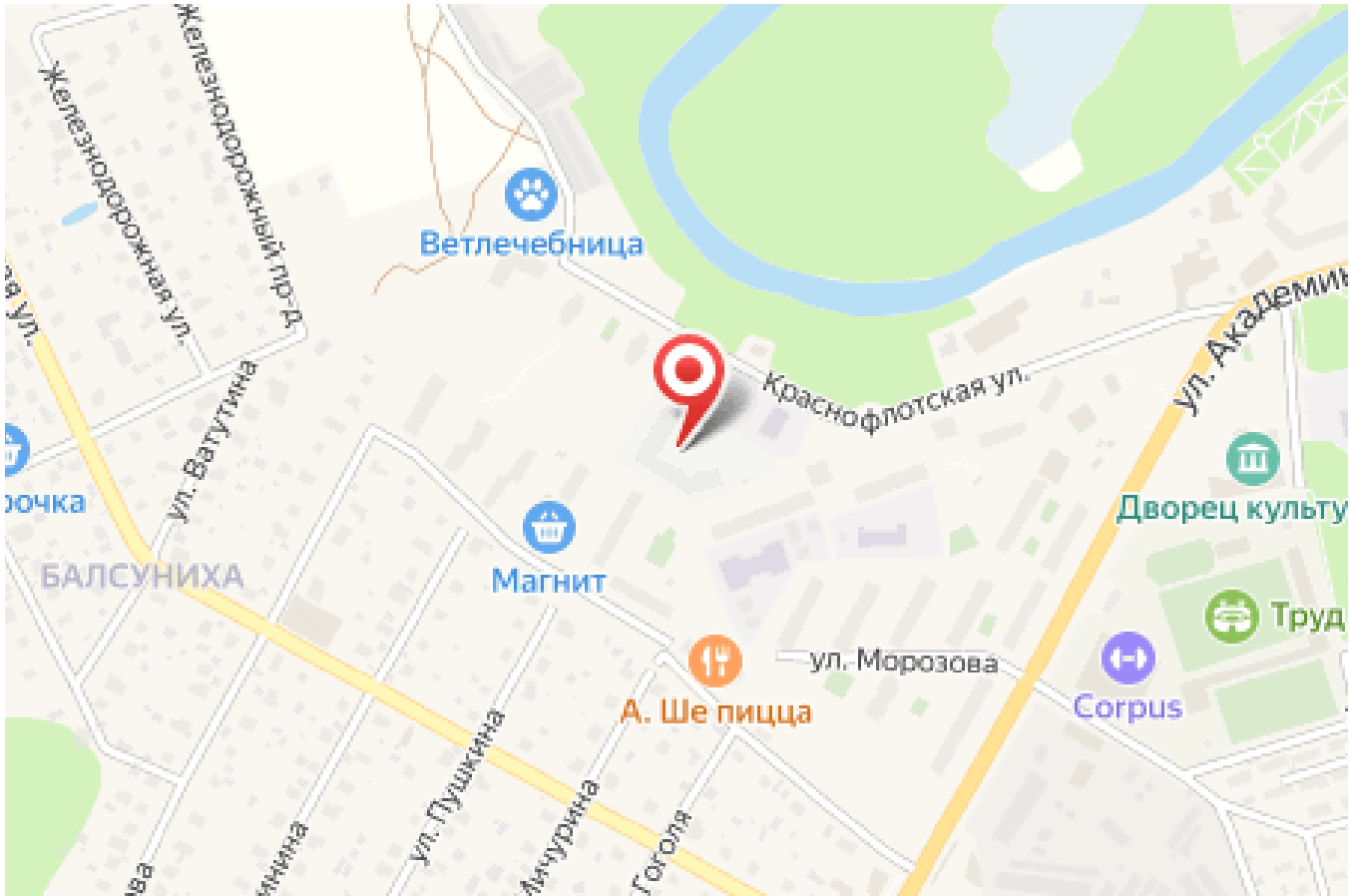

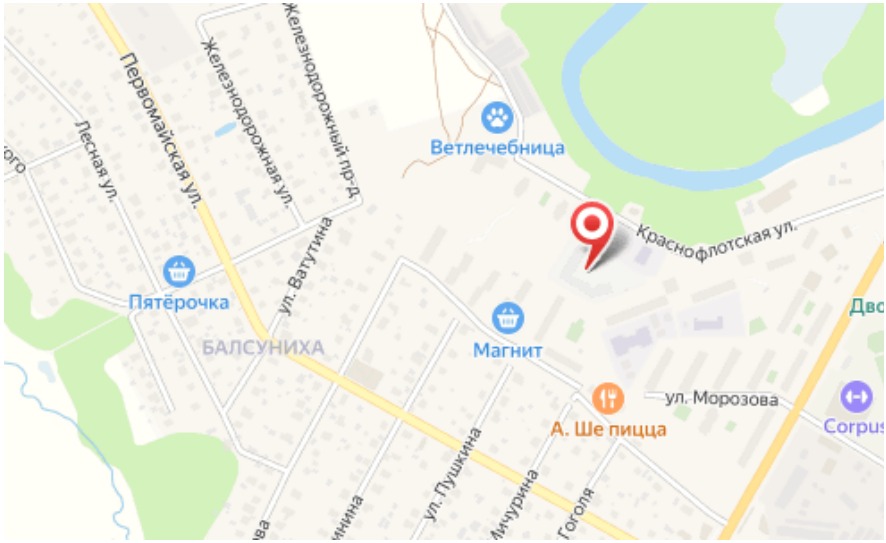

Название ЖК: **Краснофлотский**

Год постройки: **2024 г.**

Планировки

1-к.квартира

от 4 260 100

Количество комнат	1
Общая площадь	37.7 м²
Стоимость за м²	руб. 113 000
Жилая площадь	15.17 м²
Площадь кухни	12.2 м²
Этаж	4
Этажей в доме	16
Тип санузла	Совмещенный

Планировки

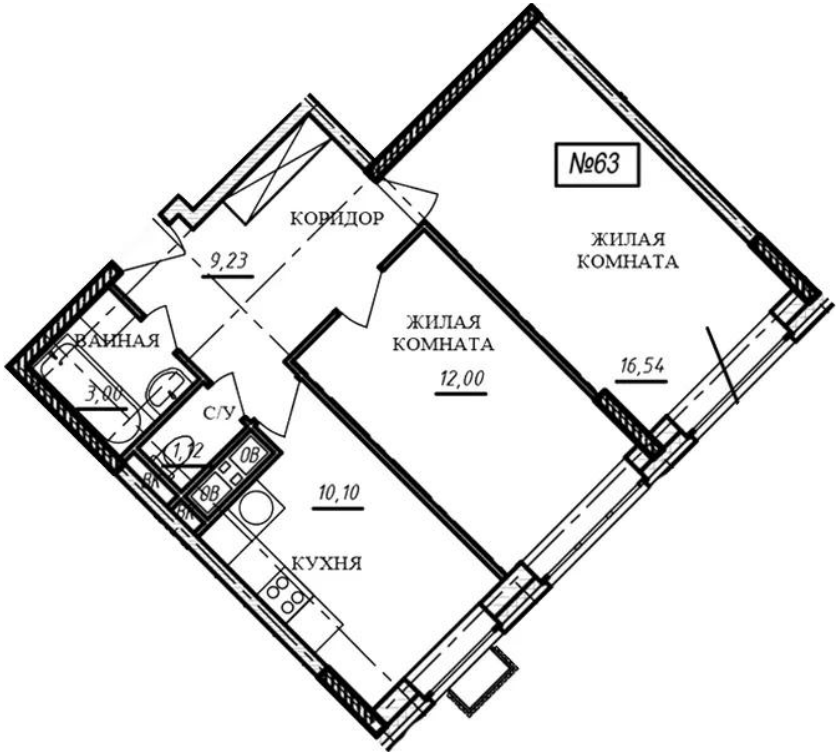

2-к.квартира

от 5 876 000

Количество комнат	2
Общая площадь	52 м²
Стоимость за м²	руб. 113 000
Жилая площадь	28.54 м²
Площадь кухни	10.1 м²
Этаж	14
Этажей в доме	16
Тип санузла	Раздельный