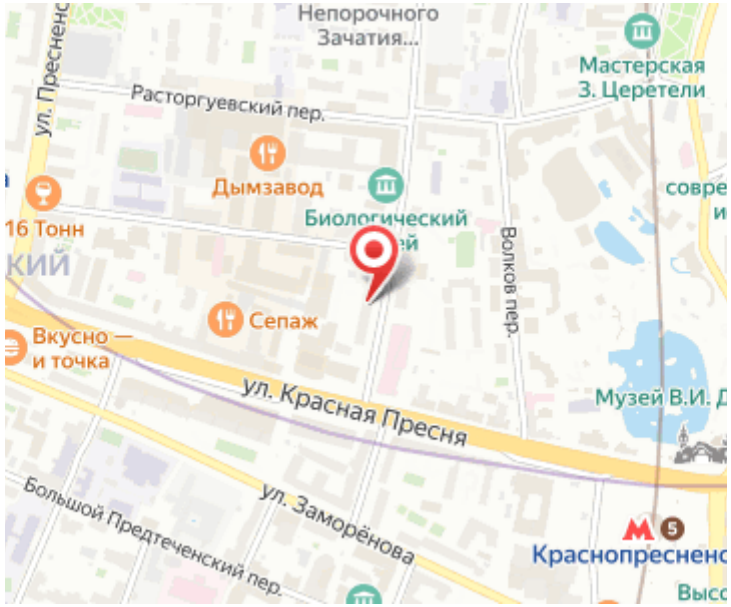

Продажа

Апартаменты на Пресне

Москва, Пресненский

ул Малая Грузинская,

Краснопресненская
Баррикадная

руб. **4 690 000**

Апартаменты расположены на 1 этаже 5-этажного кирпичного дома 1965 года постройки. Помещение реконструировано под апарт-отель с 22 номерами. В проекте предложены апартаменты площадью от 9 до 19 квадратных метров. Проектом предусмотрена замена всех коммуникаций, чистовая отделка, полная комплектация всей необходимой мебелью и техникой, а также пакетом арендатора. Апартаменты подходят как для личного проживания, так и для сдачи в аренду. Объект расположен в историческом центре Москвы, в Пресненском районе с хорошо развитой инфраструктурой. В пешей доступности большое количество достопримечательностей: Патриаршие пруды, московский зоопарк, деловой центр Москва-сити, музей Булгакова, московская консерватория. Метро «Краснопресненская» и «Баррикадная» в 5 минутах пешком, Кремль в 3 километрах.

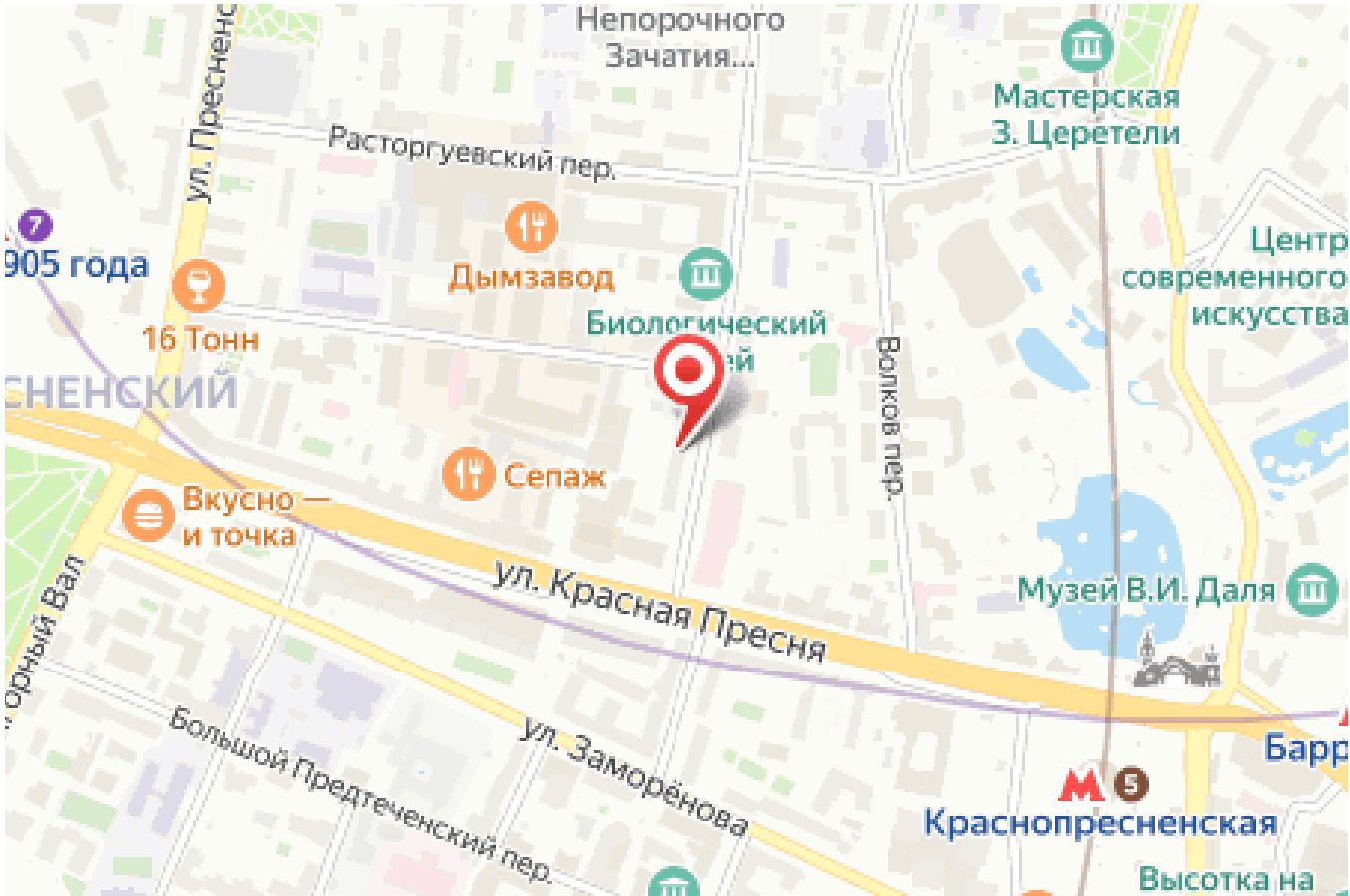

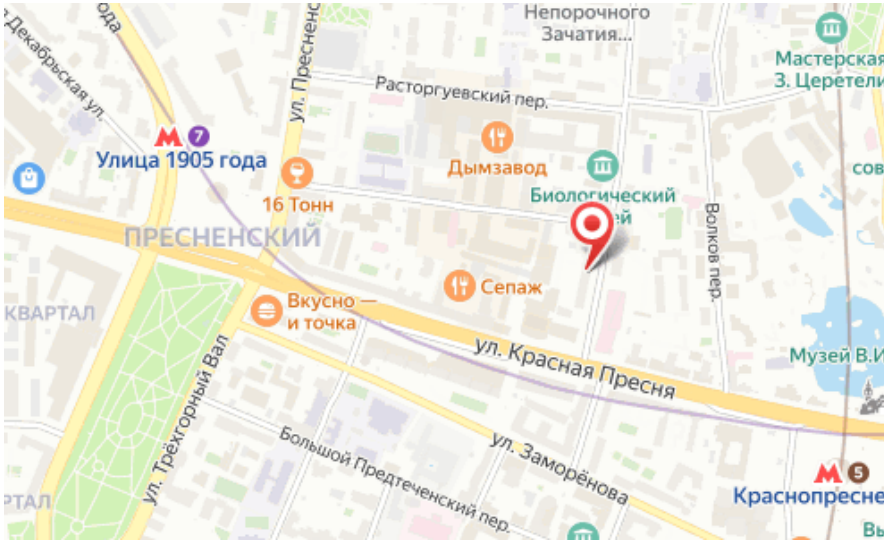

Название ЖК: **Апартаменты на Пресне**

Год постройки: **2025 г.**

Планировки

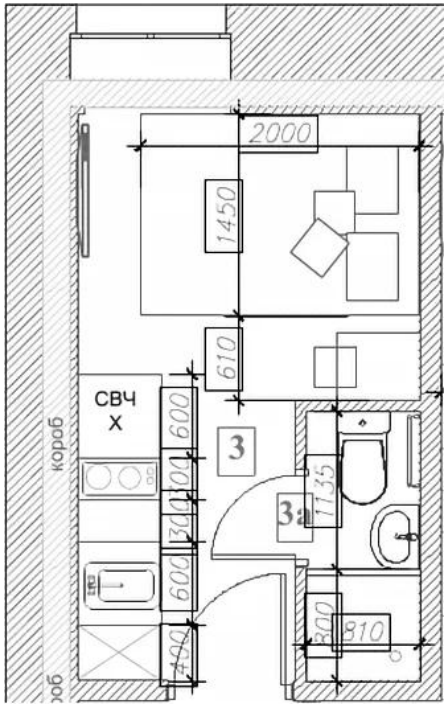

Студия

от 4 690 000

Количество комнат	Студия
Общая площадь	9.7 м²
Стоимость за м²	руб. 483 505
Жилая площадь	8.2 м²
Этаж	1
Этажей в доме	1
Тип санузла	Совмещенный