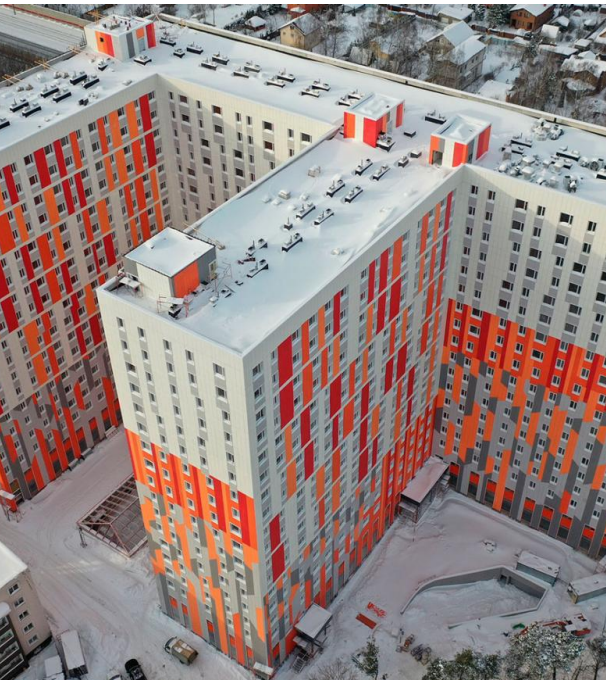

Продажа

M1 Сколково

Москва,

рп Новоивановское, ул Западная

руб. **4 078 800**

Комплекс апартаментов представляет собой кирпично-монолитное здание высотой в 17 этажей. Архитектурная концепция выдержана в современном стиле, а вентилируемые фасады оформлены в яркой цветовой гамме. На первом этаже здания размещены: многофункциональный зал-трансформер, зона co-working, фитнес-центр, ресторан, магазины, прачечная. В комплексе предложены апартаменты свободной планировки от студий до трехкомнатных. Сдаются они без отделки, с высотой потолков 3 метра.
Придомовая территория комплекса благоустроена, на ней размещены спортивные и детские площадки, зона workout и аллеи для прогулок. Концепция «двор без машин» реализована благодаря подземному паркингу и наземной парковке. На территории ведется видеонаблюдение, предусмотрена круглосуточная охрана.
Апарт-отель возведен в поселке Новоивановское, Одинцовского района Московской области. В районе благоприятная экология и развитая социальная инфраструктура. Рядом с комплексом расположены: инновационный центр «Сколково», школы, детские сады, торговые центры «Можайский двор», «Ашан», «Три кита», Vegas. Отдохнуть на свежем воздухе можно в Подушкинском лесу или на Большом Немчиновском пруду. В 5 минутах пешком станция «Немчиновка», МКАД в1 километре от комплекса.

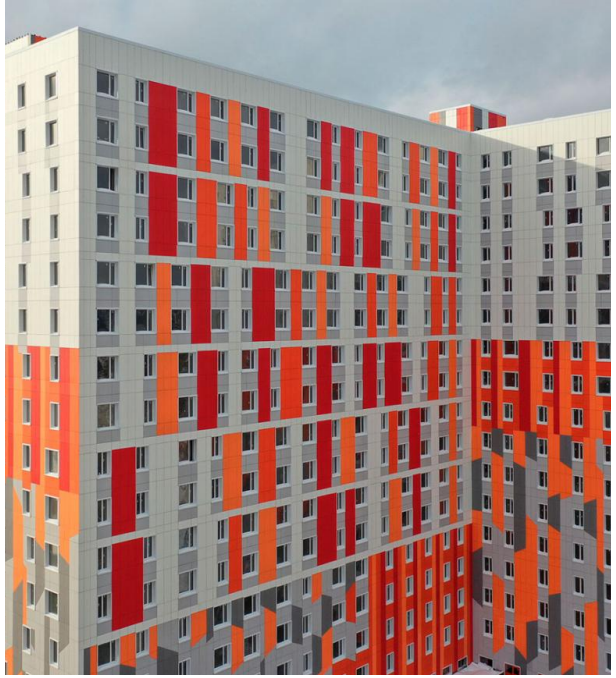

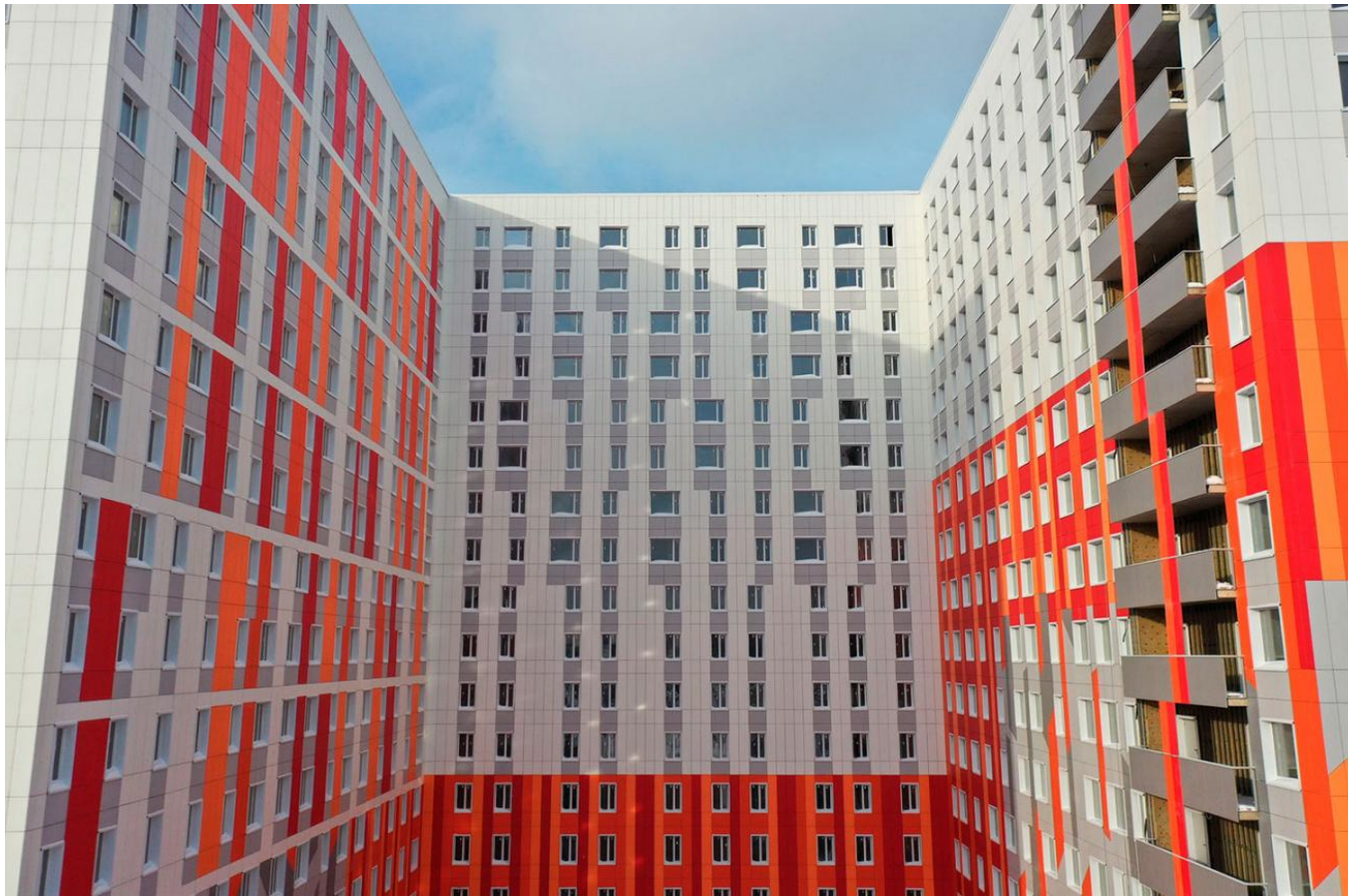

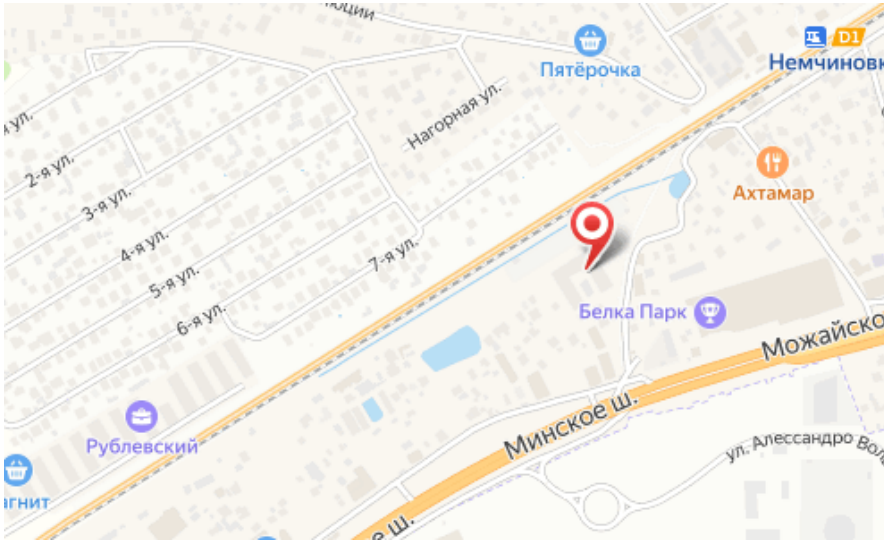

Название ЖК: **M1 Сколково**

Год постройки: **2023 г.**

Планировки

Студия

от 4 078 800

Количество комнат	Студия
Общая площадь	19.8 м²
Стоимость за м²	руб. 206 000
Жилая площадь	16.92 м²
Этаж	8
Этажей в доме	17
Тип санузла	Совмещенный

Планировки

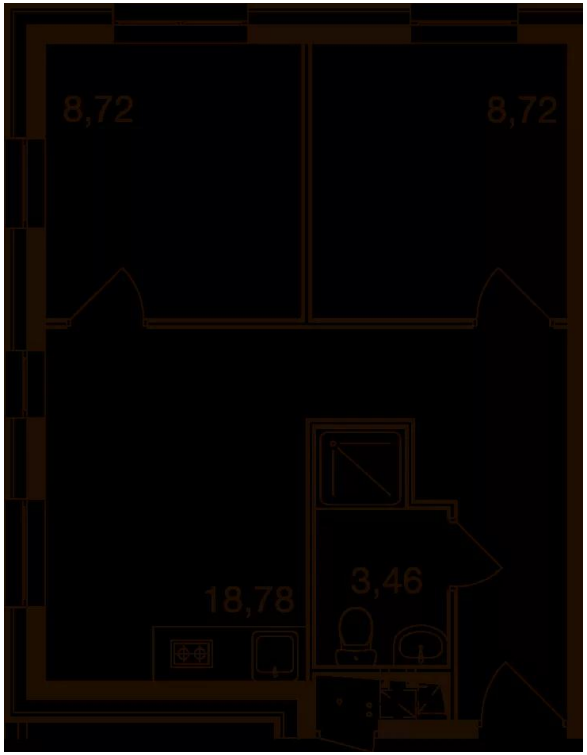

2-к.квартира

от 7 761 600

Количество комнат	2
Общая площадь	39.6 м²
Стоимость за м²	руб. 196 000
Жилая площадь	17.44 м²
Площадь кухни	18.78 м²
Этаж	3
Этажей в доме	17
Тип санузла	Совмещенный