Продажа

Метроном

Москва, Восточный

ул Тагильская,

Бульвар Рокоссовского
Бульвар Рокоссовского

руб. **11 510 000**

Жилой комплекс представляет собой современный проект, возведенный по технологии кирпично-монолитного строительства с вентилируемыми фасадами из керамогранита. В комплексе имеются пассажирские и грузовые лифты, колясочные и места для хранения велосипедов. Первые этажи отведены под коммерческие помещения.
В проекте представлено множество планировочных решений — от студий до просторных 4-х комнатных квартир. Все лоты сдаются с подчистовой отделкой, высотой потолков до 2,7 метров и увеличенными окнами.
Территория комплекса благоустроена и озеленена: имеется система контроля доступа, открытые террасы на крышах, для автовладельцев предусмотрен подземный паркинг.
Жилой комплекс расположен в районе с хорошо развитой инфраструктурой. В пешей доступности имеется все необходимое: продовольственные магазины, медицинские и образовательные учреждения, аптеки, кафе и рестораны.

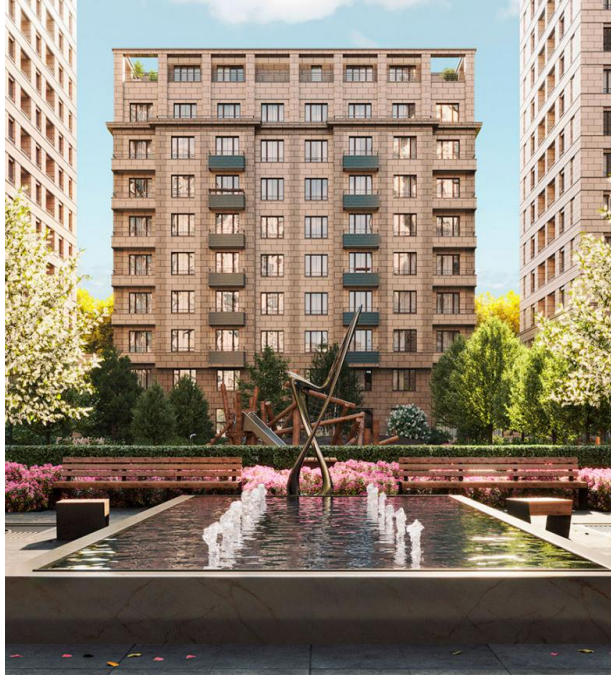

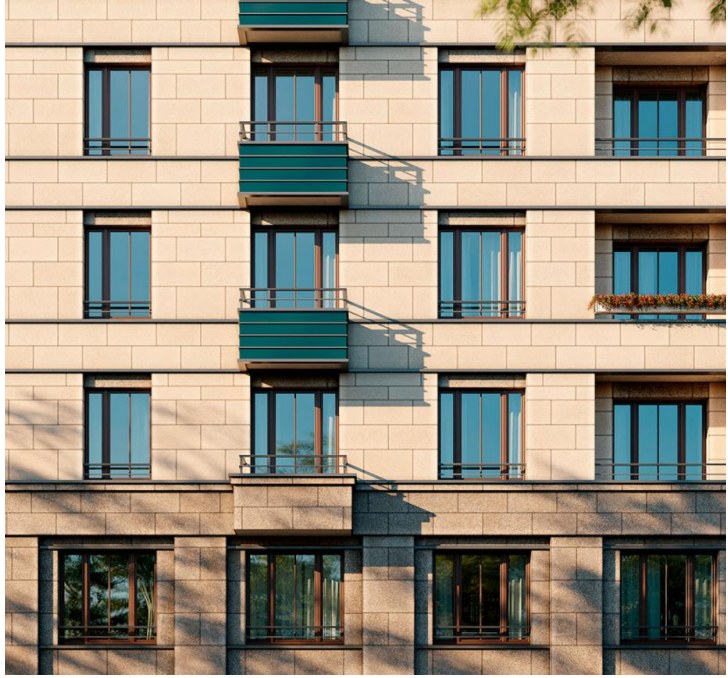

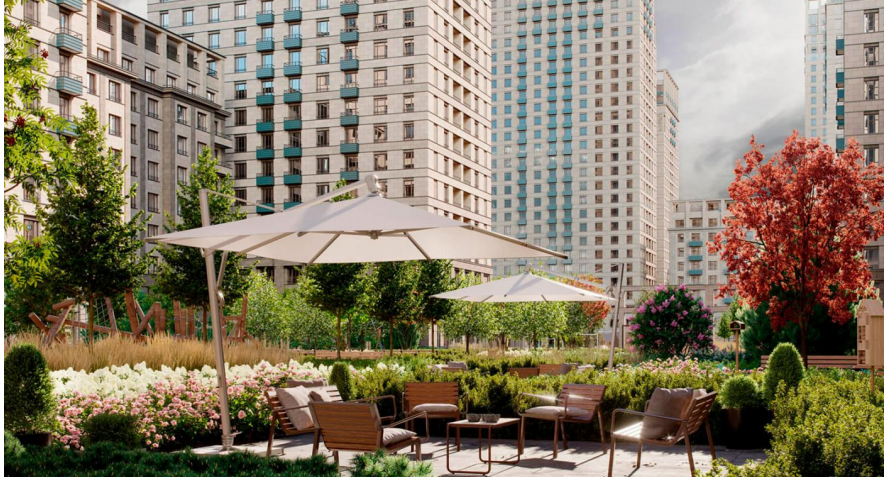

Название ЖК: **Метроном**

Год постройки: **2026 г.**

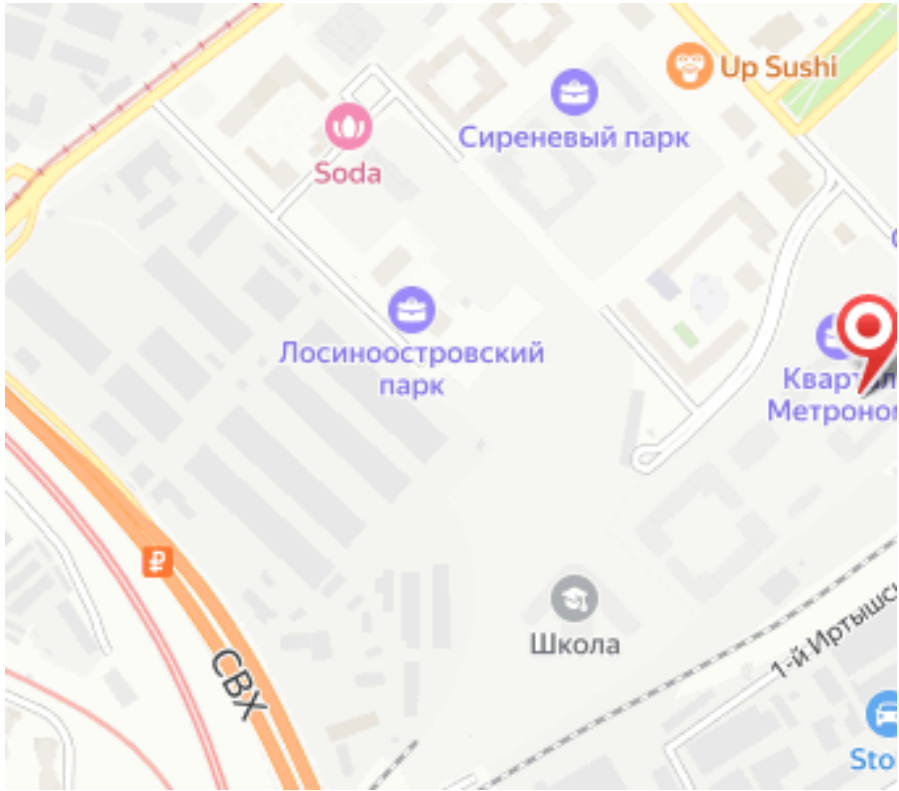
Up Sushi
Сиреневый парк
Soda
Лосиноостровский парк
Школа
СВХ

Планировки

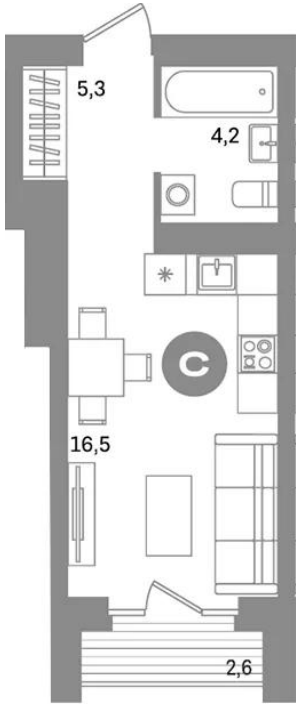

Студия

от 11 510 000

Количество комнат	Студия
Общая площадь	26 м²
Стоимость за м²	руб. 442 692
Жилая площадь	16.5 м²
Этаж	6
Этажей в доме	31
Тип санузла	Совмещенный

Планировки

1-к.квартира

от 36 770 000

Количество комнат	1
Общая площадь	73.3 м²
Стоимость за м²	руб. 501 637
Жилая площадь	10.9 м²
Площадь кухни	47 м²
Этаж	7
Этажей в доме	8
Тип санузла	Совмещенный

Планировки

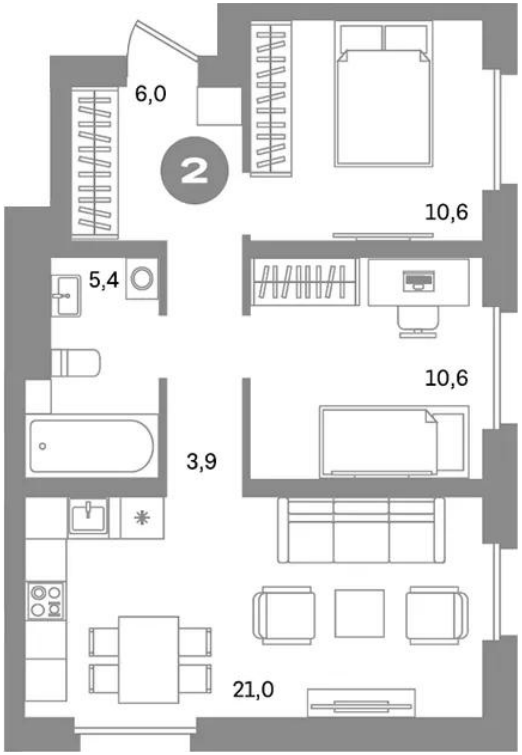

2-к.квартира

от 20 360 000

Количество комнат	2
Общая площадь	57.5 м²
Стоимость за м²	руб. 354 087
Жилая площадь	21.2 м²
Площадь кухни	21 м²
Этаж	18
Этажей в доме	31
Тип санузла	Совмещенный

Планировки

3-к.квартира

от 36 840 000

Количество комнат	3
Общая площадь	92.1 м²
Стоимость за м²	руб. 400 000
Жилая площадь	31.4 м²
Площадь кухни	35.2 м²
Этаж	14
Этажей в доме	17
Тип санузла	3