Продажа

Рублевский квартал

Москва,

село Лайково

руб. **5 554 197**

Жилой комплекс состоит из малоэтажных домов от 3 до 12 этажей. Основные цвета фасадов — белый и теплые оттенки коричневого. Экологичная кирпичная облицовка сохраняет эстетичный вид на десятилетия. В домах выполнена дизайнерская отделка входных групп и установлены современные лифты. В каждом корпусе предусмотрены кладовые и места для хранения колясок и велосипедов.
В жилом комплексе предложено множество планировочных решений: в наличии квартиры, как классического типа, так и европланировки. Сдаются они с чистовой отделкой, так и без внутренних стен, и высотой потолков от 3 до 3,9 метров.
В проекте предусмотрены зеленые дворы без машин с зонами отдыха, с детскими и спортивными площадками. На территории жилого комплекса спроектированы школа и детский сад. Для владельцев автомобилей предусмотрены озелененные парковки.
Жилой комплекс находится в Одинцовском районе. МЦД Одинцово расположено в 20 минут транспортом. Также от комплекса всего за 15 минут можно доехать до МКАД по платной дороге. Аэропорт Внуково в 30 минутах транспортом, железнодорожная — Дубровский и Подушкиский леса.

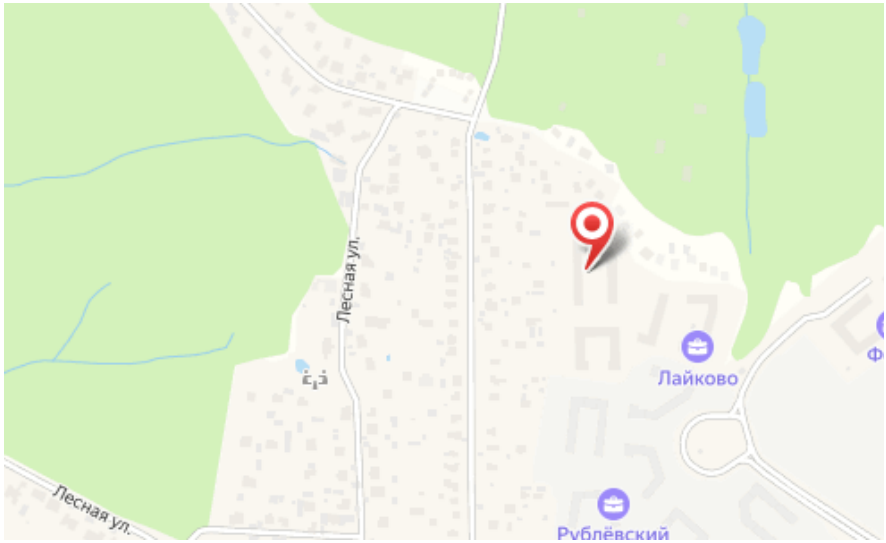

Название ЖК: **Рублевский квартал**

Год постройки: **2024 г.**

Планировки

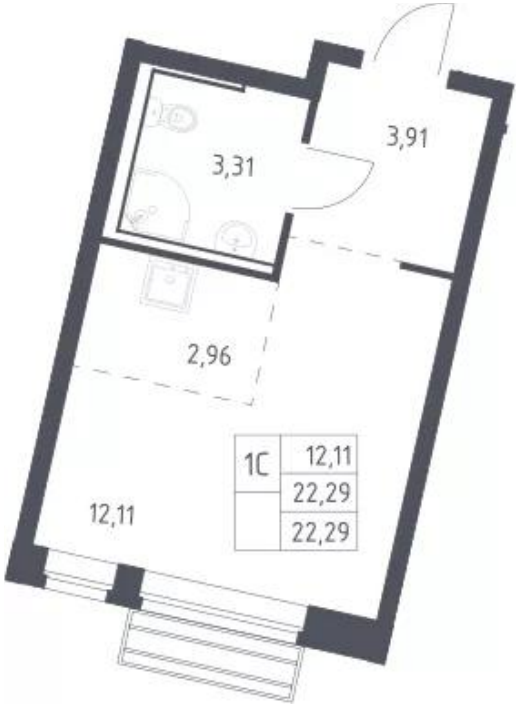

Студия

от 5 554 197

Количество комнат	Студия
Общая площадь	22.29 м²
Стоимость за м²	руб. 249 179
Жилая площадь	15.07 м²
Этаж	2
Этажей в доме	10
Тип санузла	Совмещенный

Планировки

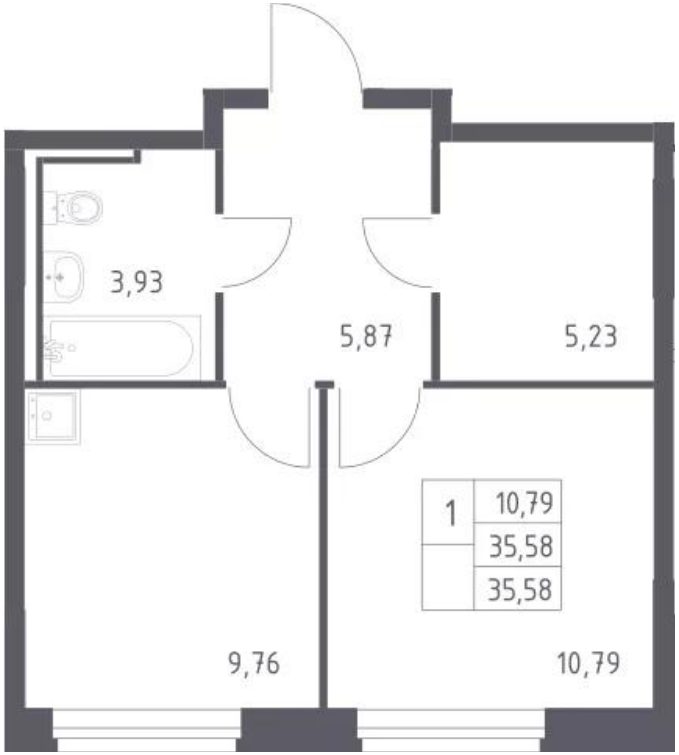

1-к.квартира

от 7 322 938

Количество комнат	1
Общая площадь	35.58 м²
Стоимость за м²	руб. 205 816
Жилая площадь	10.79 м²
Площадь кухни	9.76 м²
Этаж	1
Этажей в доме	6
Тип санузла	Совмещенный

Планировки

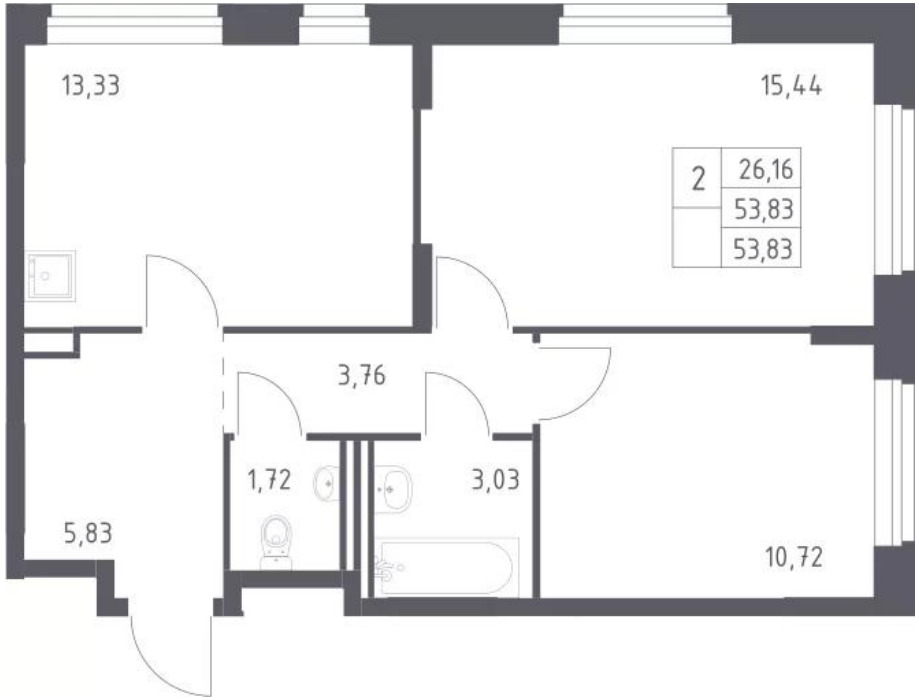

2-к.квартира

от 10 189 748

Количество комнат	2
Общая площадь	53.83 м²
Стоимость за м²	руб. 189 295
Жилая площадь	26.16 м²
Площадь кухни	13.33 м²
Этаж	1
Этажей в доме	8
Тип санузла	Раздельный

Планировки

3-к.квартира

от 14 016 840

Количество комнат	3
Общая площадь	77.98 м²
Стоимость за м²	руб. 179 749
Жилая площадь	41.53 м²
Площадь кухни	12.34 м²
Этаж	1
Этажей в доме	8
Тип санузла	3