Продажа

Дом 100 м2 на 8 сотках !

Домодедово,

Московская обл, г Домодедово, деревня Ртищево, тер КП Ртищево

руб. **8 500 000**

Продается уютный дом 100 м2 на 8 сотках в Домодедовском районе!

ПОДХОДИТ ПОД ЛЬГОТНУЮ ИПОТЕКУ ОТ 6%!

Вашему вниманию предлагается просторный и светлый дом, с ремонтом ПОД КЛЮЧ!!!
Основные характеристики дома:
- Площадь дома: ** 100 кв.м.**
- Количество этажей: **1 этажа**
- Год постройки: **2024 г.**
- Материал стен: **кирпич** – надежный и долговечный материал, обеспечивающий хорошую теплоизоляцию.
- Участок: ** 8 соток**, ровный, правильной формы.
В доме есть все необходимое для комфортной жизни:
- Терраса выложена керамогранитом.
- Прихожая
- Бойлерная
- Две спальни с удобными планировками.
- Просторная кухня - гостиная, где можно собираться всей семьей или устраивать теплые вечера с друзьями.
- Два санузла для максимального удобства всех членов семьи.
- Гардеробная
Сделаны теплые полы!!!
Коммуникации:
водоснабжение(колодец),
канализация (ЛОС Итал Антей-5,),
электричество 15 кВт
Транспортная доступность
50 км от МКАД, подъезд через Каширское шоссе или по скоростной М4 Дон - 40 мин.
До железнодорожной станции Вельяминово 1.5 км.
Соседние деревни полностью обжиты, есть вся инфраструктура: Школа, детские сады, множество магазинов (Пятёрочка, Дикси, Озон!) в ближайшем окружении.
Преимущества
- Экологически чистое местоположение.
- Развитая инфраструктура района.
- Комфортное проживание круглый год.
- Возможность ведения собственного хозяйства.
Звоните отвечу на все Ваши вопросы. Оперативный показ.

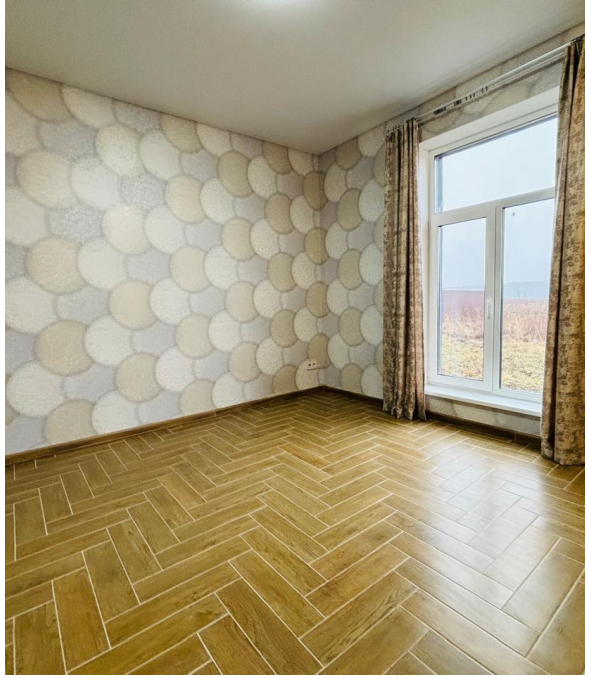

Тип объекта: **дом**
Общая площадь: **100 м²**
Этажей: **1**
Материал стен: **Кирпич**
Категория земли: **садоводство**

Тип дома: **кирпичный**
Площадь участка: **8 сот.**
Год постройки: **2024**
Отопление: **Электро**
Тип комнат: **Изолированные**

SANITA

BOMMER

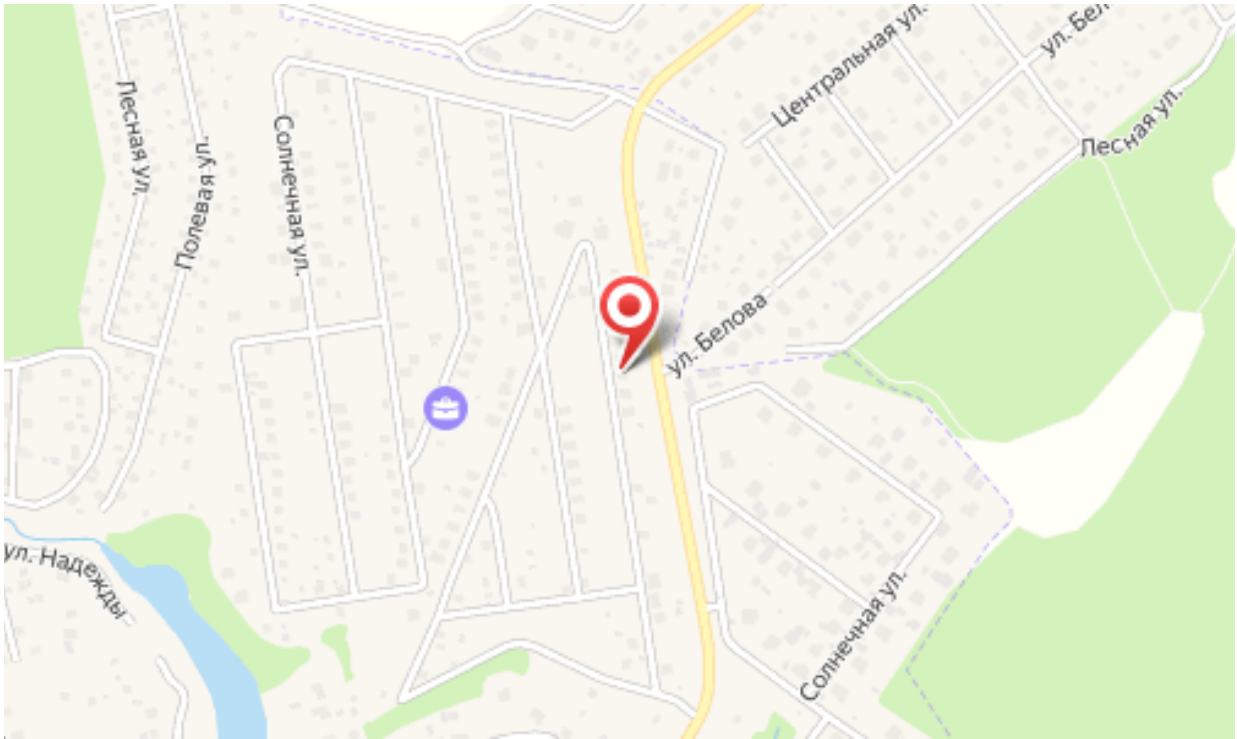
Центральная ул.
Лесная ул.
Лесная ул.
Полевая ул.
Солнечная ул.
ул. Белова
ул. Надежды
Солнечная ул.

Специалист по недвижимости

Гореликова Эльза Владимировна

+7(926)235-8480

АН ЮржилСервис

+7(495)664-54-53
yurzhilservice.ru
6645453@mail.ru
ул Корнеева, д 1