Продажа

3-к.квартира, 66.6 м², 1/5 эт.

Кашира,

Московская обл, г Кашира, ул Металлургов, д 1 к 2

руб. **6 200 000**

Вашему вниманию представляется прекрасная и уютная 3-комнатная квартира. Общей площадью 66,6м.
1/5-этажного панельного дома. В квартире выполнен качественный ремонт.
Квартира распашонка.
Комнаты изолированные. с/у-раздельный.
В квартире перепланировки нет. Отделанная лоджия.
Мебель и бытовая техника остается.
В шаговой доступности находятся остановки общественного транспорта, парковки, магазины, школа, детские сады, спортивные площадки, зоны для прогулок и отдыха. Рядом парк и лес.
Рассмотрим ипотеку, окажем помощь с оформлением.

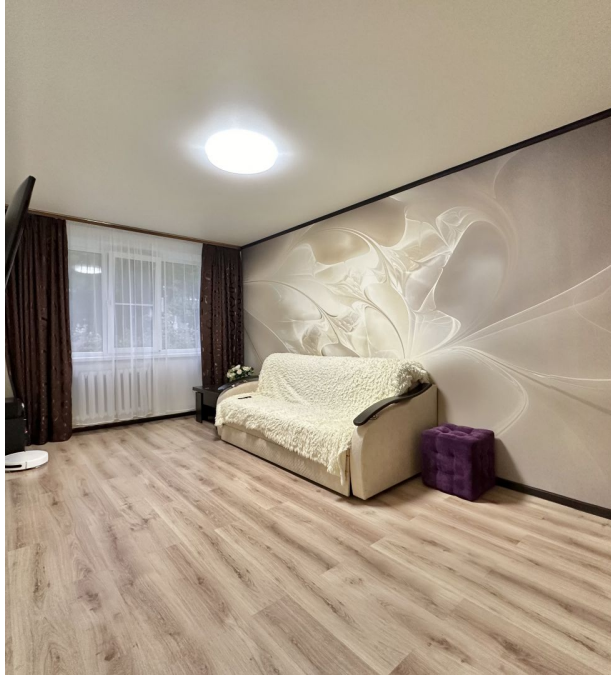

Количество комнат: **3**
Жилая площадь: **41.1 м²**
Этаж: **1**
Тип санузла: **Раздельный**
Ремонт: **евроремонт**
Наличие телефона: **нет**
Наличие мебели: **да**
Вид из окон: **во двор и на улицу**

Общая площадь: **66.6 м²**
Площадь кухни: **8.6 м²**
Этажей в доме: **5**
Тип балкона: **балкон**
Состояние объекта: **отличное**
Наличие интернета: **да**
Мусоропровод: **нет**
Тип дома: **панельный**

40

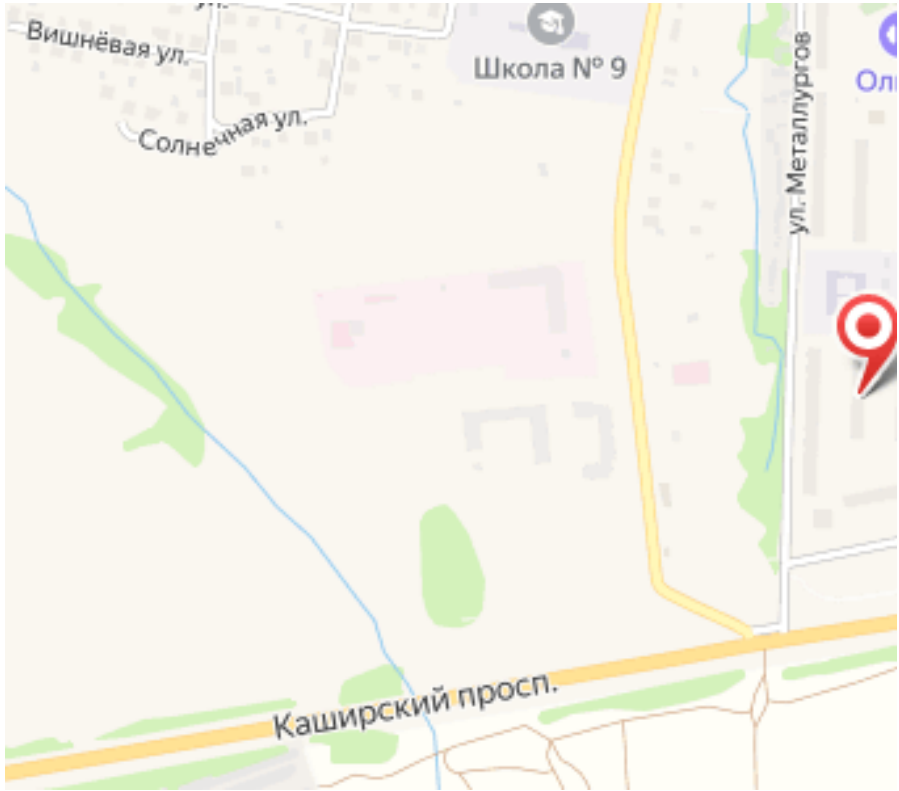
Вишнёвая ул.
Школа № 9
Солнечная ул.
ул. Металлургов
Каширский просп.

Специалист по недвижимости

Матрос Максим Александрович

+7(926)235-8205

АН ЮржилСервис

+7(495)664-54-53
yurzhilservice.ru
6645453@mail.ru
ул Корнеева, д 1