Продажа

1-к.квартира, 38 м², 14/14 эт.

Домодедово, мкр. Южный

мкр Южный, ул Курыжова, д 28, к 1

руб. **4 100 000**

Продаётся 1-Комнатная квартира общей площадью 38м. 14/14-этажного панельного дома. В квартире выполнен качественный ремонт.

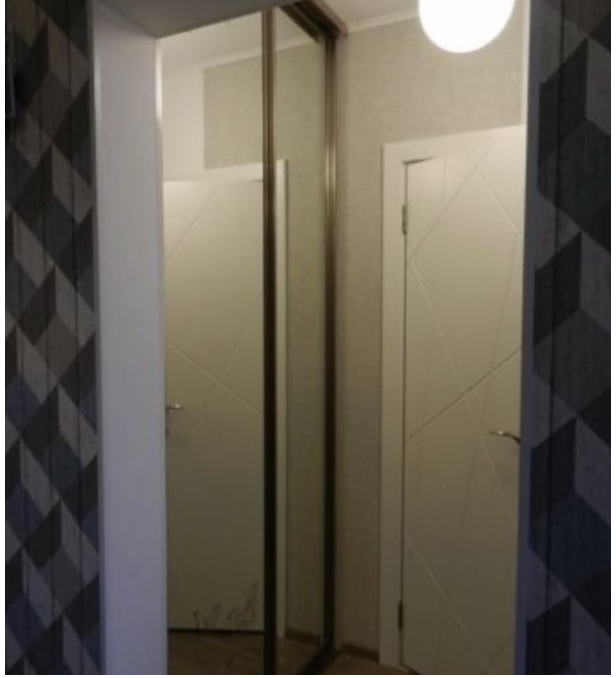

Количество комнат: **1**
Жилая площадь: **18 м²**
Этаж: **14**
Тип санузла: **Совмещенный**
Ремонт: **евроремонт**
Наличие телефона: **нет**
Наличие мебели: **да**
Вид из окон: **на улицу**

Общая площадь: **38 м²**
Площадь кухни: **8.2 м²**
Этажей в доме: **14**
Тип балкона: **лоджия**
Состояние объекта: **отличное**
Наличие интернета: **да**
Мусоропровод: **да**
Тип дома: **панельный**

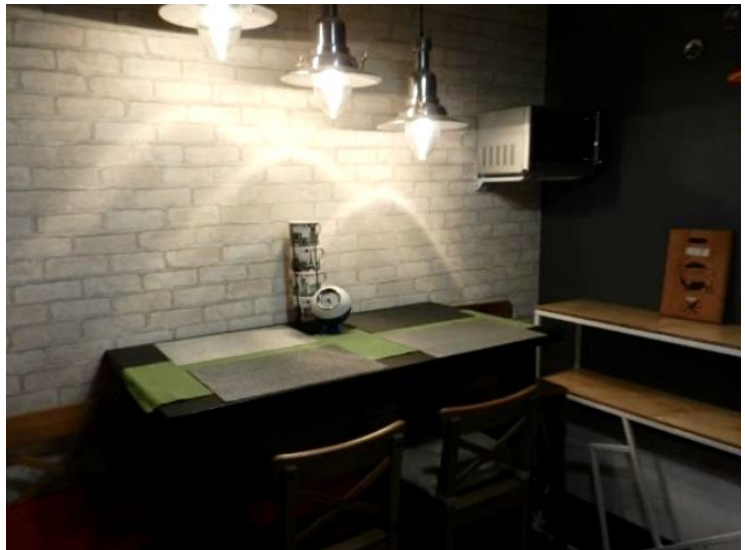

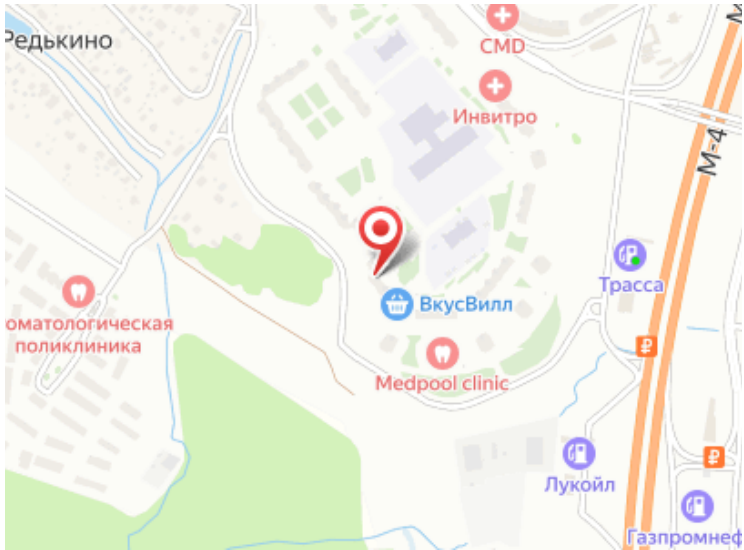
Редькино
CMD
Инвитро
М-4
Трасса
ВкусВилл
оматологическая
поликлиника
Medpool clinic
Лукойл
Газпромнеф