Продажа

1-к.квартира, 48 м², 17/17 эт.

Домодедово, мкр. Западный

мкр Западный, ул Лунная, д 25, к 3

руб. **7 800 000**

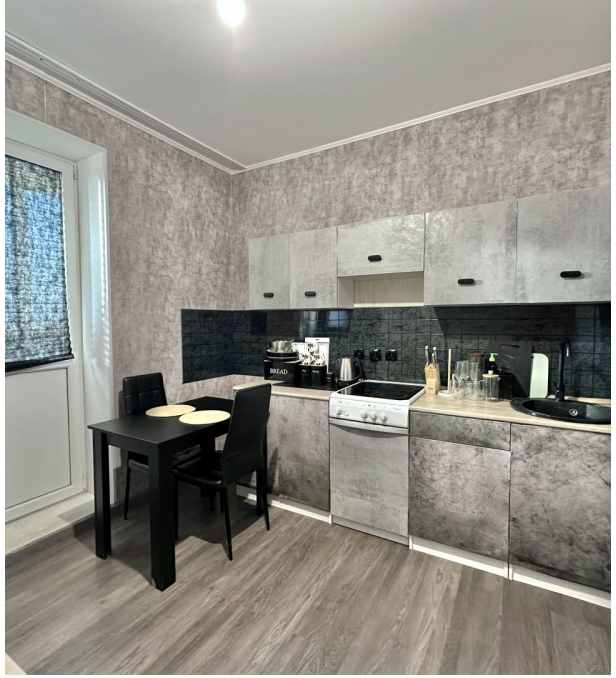

Продаётся просторная однокомнатная видовая квартира в г. Домодедово, ул. Лунная д.25,к3.
Квартира общей площадью 48,2 кв.м.
В квартире выполнен качественный ремонт.
17/17-этажного кирпичного дома.
В подъезде 2 лифта: грузовой и пассажирский.
Облагороженная придомовая территория.
В шаговой доступности находятся остановки общественного транспорта, парковки, магазины, школа, детские сады, спортивные площадки, зоны для прогулок и отдыха. Рядом парк и лес.
Дом оснащен подземным паркингом.

Количество комнат: **1**
Жилая площадь: **20 м²**
Этаж: **17**
Тип санузла: **Раздельный**
Ремонт: **евроремонт**
Наличие телефона: **нет**
Наличие мебели: **да**
Вид из окон: **на улицу**

Общая площадь: **48 м²**
Площадь кухни: **11 м²**
Этажей в доме: **17**
Тип балкона: **лоджия**
Состояние объекта: **отличное**
Наличие интернета: **да**
Мусоропровод: **да**
Тип дома: **кирпично-монолитный**

336
337
338
339
340
341
342
343
344
345
346
347

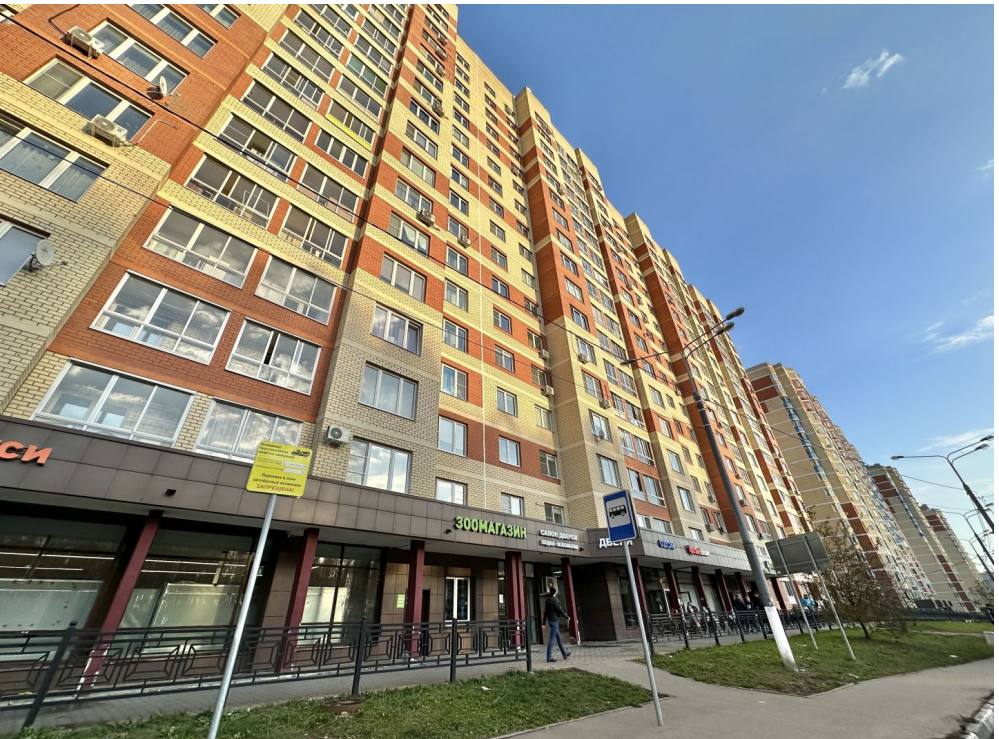
ЗООМАГАЗИН

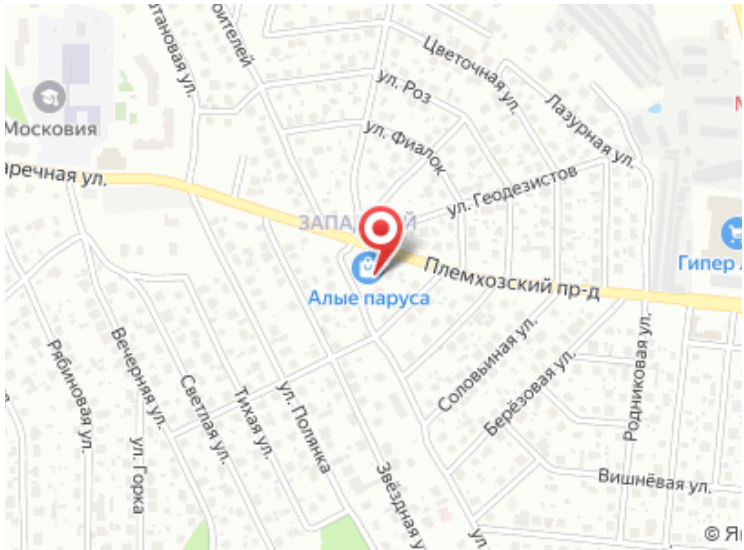
Московия
Цветочная ул.
Лазурная ул.
ул. Роз
ул. Фиалок
ул. Геодезистов
Алые паруса
Племхозский пр-д
Соловьиная ул.
Берёзовая ул.
Родниковая ул.
Рябиновая ул.
Вечерняя ул.
Светлая ул.
Тихая ул.
ул. Горка
ул. Полянка
Звёздная ул.
Вишнёвая ул.